

Opzioni DP-8016P

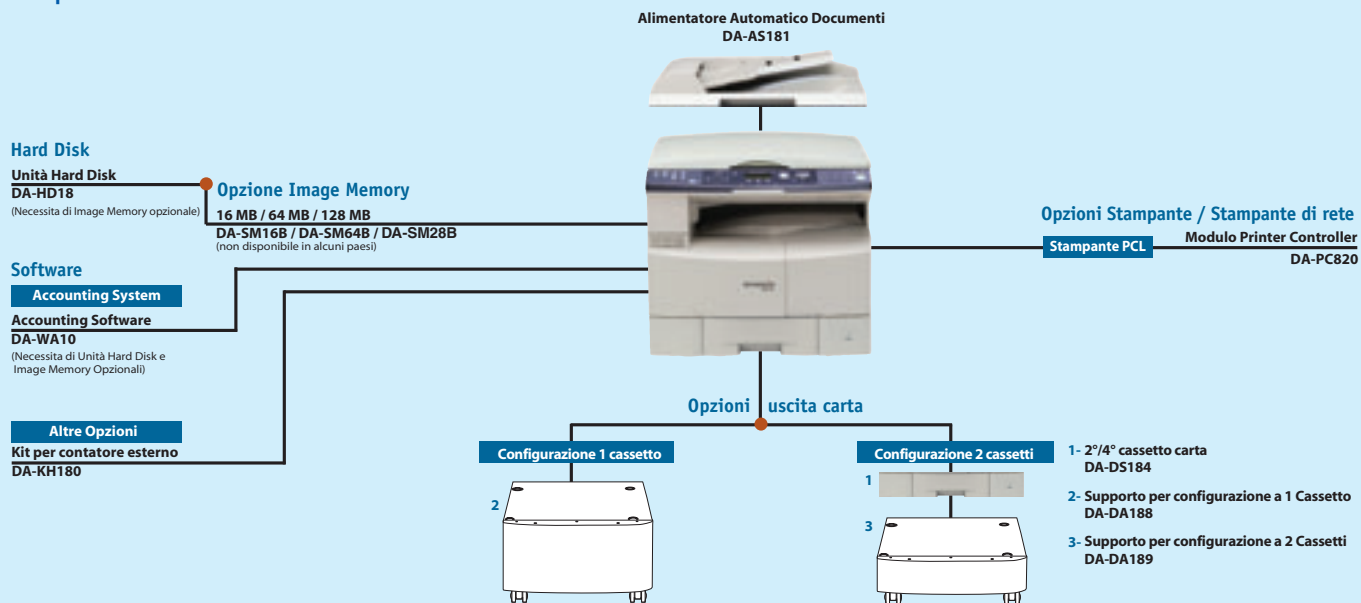

Caratteristiche Tecniche DP-8016P

Funzioni Generali

Tipo	Da tavolo
Processo di stampa / copia	Laser Indiretto Elettrostatico
Processo di Sviluppo	A secco-Doppio Componente
Alimentatore Automatico Documenti (opzionale)	50 fogli (A4, 75 g/m ²)
Alimentazione carta	Std. 1 cassetto da 550 fogli + bypass 50 fogli Max. 1.150 fogli con opzioni
Grammatura carta	Cassetto carta: da 60 a 90 g/m ² Bypass: da 55 a 133 g/m ²
Alimentazione elettrica	AC 220-240 V, 50/60 Hz, 6.5 A
Consumo Energetico:	Max.: inferiore a 1,3 W Modalità Risparmio Energetico: Circa 19,5 W A riposo: Circa 9,5 W
Tempo di Riscaldamento	Circa 30 sec. (accensione da spenta o da riposo)
Dimensioni (LxPxA) ¹	558 x 557 x 460 mm
Altezza = alla lastra d'esposizione (Opzioni escluse)	
Peso ²	Circa 43,6 Kg (Opzioni escluse)

Funzione Stampante

Interfaccia stampante di rete	Ethernet 10Base-T/100Base-TX
Protocollo di comunicazione	TCP/IP, LPD (LPR), IPP ³ , AppleTalk (PS), SNMP, DHCP
Interfaccia stampante locale	USB
Linguaggio di stampa (Standard)	Panasonic Printing System per Windows ⁴
(Opzionale)	Emulazione PCL 5e, Emulazione PCL 6
Velocità di Stampa ² (dal primo cassetto)	16 ppm
Formato carta	Cassetto: A3 - A5 Bypass: A3 - Buste (DL)
Risoluzione di Stampa	1.200 dpi equivalenti x 600 dpi (PCL) 600 dpi x 600 dpi, 300 dpi x 300 dpi (GDI, PCL)
Memoria di stampa	20 MB
Memoria di Spool PCL/PS	6 GB con HDD opzionale
Sistemi Operativi compatibili	Windows ⁴ XP/2000/98/Me, Windows Server ⁴ 2003, Windows NT ⁴ 4.0

Funzione Copiatrice Digitale

Risoluzione	600 dpi x 600 dpi
Scala dei Grigi	256 livelli
Prima Copia	Circa 6,9 secondi
Velocità copia multipla ³	16 cpm (dal primo cassetto)
Max Formato Originale	A3
Formato Copie	A3 - A5
Rapporti Copie	Ingrandimenti (fissi) 200 %, 173 %, 141 %, 122 %, 115 % Riduzioni (fissi) 87 %, 82 %, 71 %, 58 %, 50 %
Zoom (variabile)	50 - 200 % (con incrementi dell'1%)
Copiatrice multipla	Da 1 a 999, con ripristino automatico
Controllo esposizione	Testo, Testo/Foto, Foto
Fascicolazione elettronica (Standard)	16 MB
(Opzionale) ⁴	Memoria Base più 16 MB / 64 MB / 128 MB 12 GB (con HDD opzionale)

Dimensioni

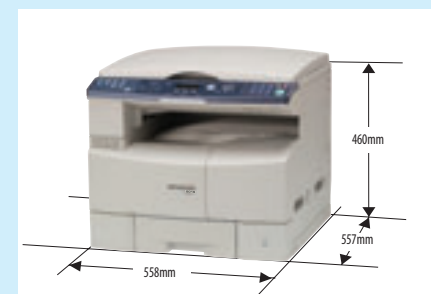

Note

- ¹ Dimensioni e peso sono approssimativi.
² E' necessario il modulo Printer Controller Opzionale.
³ Le velocità sono contingenti alle applicazioni, alla configurazione della macchina e al suo stato. Le velocità individuali possono variare.
⁴ Non disponibile in alcuni paesi

Disegno e specifiche possono cambiare senza alcun preavviso.

Microsoft[®] Windows[®], Windows NT[®] e Windows Server[®] sono marchi registrati di Microsoft Corporation. Adobe, PostScript e PostScript3 sono marchi registrati e marchi di Adobe Systems Inc. negli USA e/o in altri paesi. PCL è un marchio registrato di Hewlett-Packard. WORKIO[™] è un marchio registrato di Matsushita Electric Industrial Co., Ltd. Tutti gli altri marchi o nomi di prodotti sono di proprietà dei loro rispettivi.

Questi prodotti seguono le direttive RoHS per la riduzione delle sostanze chimiche inquinanti.

ISO 9001 Sistema di Gestione della Qualità

Qualsiasi attività dalla produzione al marketing è conforme al sistema standard per la gestione della Qualità ISO (International Organization for Standardization) 9001. Design, sviluppo, produzione, installazione, riparazione e manutenzione delle apparecchiature per ufficio loro consumabili e accessori.

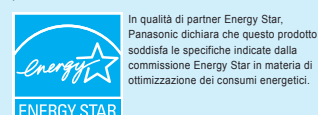

In qualità di partner Energy Star, Panasonic dichiara che questo prodotto soddisfa le specifiche indicate dalla commissione Energy Star in materia di ottimizzazione dei consumi energetici.

Panasonic

ideas for life



Digital Imaging Systems

WORKIO DP-8016P

16 cpm / 16 ppm Copiatrice / Stampante Digitale

Stampante di rete Standard

Autenticazione Utente

Funzioni di Sicurezza

Panasonic

Panasonic Italia S.p.A.
Via Lucini 19 - 20125 Milano - Tel. 02.67881

WORKIO[™]
DIGITAL IMAGING SYSTEMS

Benvenuti nel mondo delle piattaforme digitali WORKiO, la perfetta simbiosi tra il mondo delle comunicazioni digitali e la tecnologia per l'acquisizione delle immagini.

Garantendo al vostro lavoro più versatilità, affidabilità, semplicità d'uso e un'ampia possibilità di connessioni di rete, WORKiO è sempre "il MIGLIOR MODO di gestire i documenti" per il vostro lavoro e DP-8016P non fa eccezione.



> La soluzione di rete compatta per tutti i gruppi di lavoro

Associando le funzioni di copia e stampa in formato A3 in un'unica apparecchiatura, DP-8016P è la soluzione più idonea con costi contenuti per la gestione del flusso documentale negli uffici. Dotata di serie dell'interfaccia Ethernet 10/100 può essere utilizzata subito anche come stampante di rete. Il design compatto e privo di "sporgenze" ne permette la collocazione in qualsiasi punto dell'ufficio, persino in un angolo di una scrivania, facendo risparmiare spazio prezioso.

Tutto sulla stampa

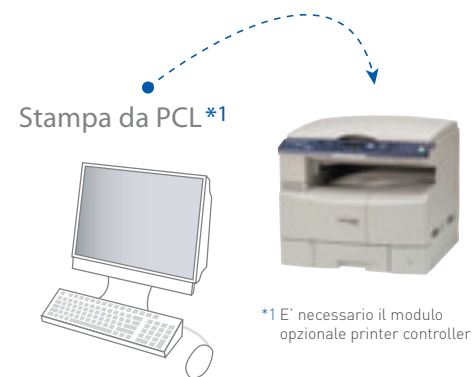

> Stampante Laser di rete veloce

Una volta collegata in rete con la scheda Ethernet 10Base-T/100Base-TX di serie, DP-8016P diventa una stampante laser veloce e di elevata qualità in grado di gestire documenti di formato fino all'A3. Alla velocità di 16 ppm (in formato A4), la stampante mantiene una qualità di immagine pari a una risoluzione di 1.200 x 600 dpi equivalenti². L'interfaccia di rete standard consentirà a tutti i PC collegati alla medesima LAN di beneficiare di tutti i vantaggi di WORKiO DP-8016P. L'apparecchiatura è comunque dotata di interfaccia USB per il collegamento ad un singolo PC. Inoltre, DP-8016P ha una varietà di funzioni per facilitare il vostro lavoro come la stampa ingrandita, la modalità Poster, e la stampa N in 1.

> Status Monitor

Lo Status Monitor permette di avere sempre sotto controllo lo stato della WORKiO DP-8016P senza dover lasciare la propria scrivania. Attraverso questa funzione l'utente può essere informato quando il toner è esaurito oppure il cassetto carta deve essere riempito.

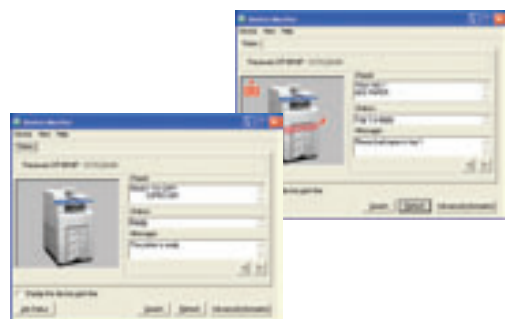

Copia versatile

> Funzione copia 2 in 1

Questa funzione consente di risparmiare carta riproducendo su un solo foglio le immagini in formato ridotto di due fogli singoli.



> Digital SkyShot

Questa funzione permette di copiare oggetti di piccolo formato con il coprioriginali aperto senza che appaiano fastidiosi bordi neri e con conseguente risparmio di toner.

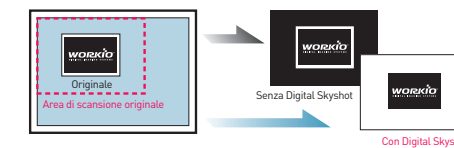

> Copiatrice Digitale ad alta velocità

DP-8016P produce copie e stampe di formato fino all'A3 di elevata qualità alla velocità di 16 ppm con una risoluzione di 600 dpi. Di grande utilità sono le funzioni speciali quali: la Doppia Esposizione, la funzione 2 in 1, il Digital SkyShot e la Rotazione dell'Immagine. Come opzione è disponibile l'alimentatore automatico (ADF) per velocizzare ulteriormente la copiatura di documenti multi-pagina, mentre con la fascicolazione elettronica non dovrete più preoccuparvi di fascicolare manualmente le vostre copie. DP-8016P produce copie di elevata velocità con una risoluzione di 600 x 600 dpi e 256 livelli di scala di grigi, anche in ambienti con le più svariate condizioni di temperatura e umidità.

> Doppia Esposizione

Selezionando il tasto Doppia Esposizione posto sul pannello di controllo, gli utenti possono effettuare copie di qualità di documenti originali stampati su due facciate su un foglio singolo, senza bordi neri anche con il coperchio aperto. Questa funzione è particolarmente utile nella copiatura di documenti di piccole dimensioni come carte di credito, assegni e ricevute.

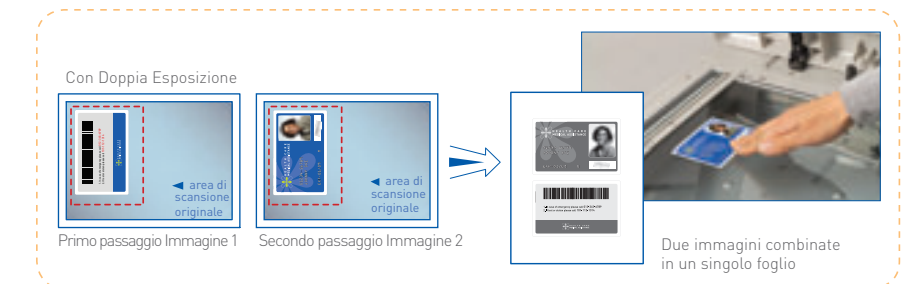

Sicurezza "nell'era digitale"

> Autenticazione Utente ^{*3}

L'autenticazione Utente non solo consente la sicurezza, ma anche la facile amministrazione utilizzando lo stesso nome utente e la stessa password registrate nel vostro server Windows Active Directory. Permette inoltre di impostare restrizioni di stampa e copia per facilitare la gestione e il controllo dei costi.

*3 - Necessita l'ambiente Active Directory sulla rete. Questa funzione non è disponibile in alcuni paesi

> Sicurezza a più livelli

-Mailbox-

La Mailbox permette agli utenti di memorizzare all'interno delle apparecchiature i lavori di stampa. In questo modo, gli utenti hanno la possibilità di stampare la documentazione memorizzata in un secondo tempo tenendo il lavoro separato da altri.

-Mailbox Riservata-

I documenti riservati possono essere temporaneamente memorizzati in una mailbox riservata. Gli utenti, in qualsiasi momento inserendo la loro password possono stampare i loro documenti nello stesso tempo.

